

Fuentes del Valle

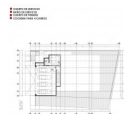

Terreno: 480m2 Construcción: 586m2 cochera para 4 autos / 3 recámaras con baño vestidor / estancia / cuarto de estudio / sala / comedor / cocina con family room / recibidor / pórtico / cuarto de servicio / lavandería / cuarto de triques. Equipada: clima central, cocina integral, carpintería en closets y puertas, cancelos y barandales de cristal templado. Acabados de lujo con llave en mano! San Pedro Rosy Mtz.

Calificación: Sin calificación
Precio
Precio de venta\$24,000,000

[Haga una pregunta sobre este propiedad](#)

Descripción

Terreno: 480m2
Construcción: 586m2
cochera para 4 autos / 3 recámaras con baño vestidor / estancia / cuarto de estudio / sala / comedor / cocina con family room / recibidor /

Casas : Fuentes del Valle

pórtico / cuarto de servicio / lavandería / cuarto de triques.

Equipada: clima central, cocina integral, carpintería en closets y puertas, cancelas y barandales de cristal templado.